FORUM HUMANUM
MAZURKAS

ZAPROSZENIE

25.11.2012, GODZ. 17:00

UN AMORE PER SEMPRE

BENEFIS
20 LAT PRACY
ARTYSTYCZNEJ
IWO ORŁOWSKIEGO

Z UDZIAŁEM GWIAZD OPERY,
OPERETKI I MUSICALU

WYSTAWA PRAC ARTYSTY RZEŹBIARZA LESZKA PUCHALSKIEGO

KONCERT

Iwo Orłowski - Międzynarodowej klasy Tenor, solista scen muzycznych, śpiewak i aktor o niebywale charyzmatycznej osobowości. Wspaniała barwa głosu i doskonała dykcja uczyniły go odtwórcą wielu niezapomnianych ról operetkowych i musicalowych. To o nim Wiesław Ochman powiedział, że jest uznany w Polsce za najlepszego odtwórcę roli Księcia Orłowskiego w Zemście Nietoperza. Szarmancki, energetyczny i bezpośredni w kontakcie z publicznością. Wspaniały showman i prezenter. Swoją zagraniczną karierę rozpoczął od dwóch premier w roli Che Guevary w musicalu Andrew Loyda Webbera p.t. Evita w sali wiedeńskiego Konzerthausu. W październiku 2011 roku Iwo Orłowski został mianowany Mecenasem Akademii Muzyki przy Klubie Integracji Europejskiej należącym do Europejskiego Forum Przedsiębiorczości.

Bożena Zawiślak-Dolny

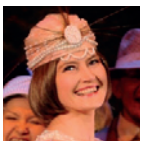

Małgorzata Długosz

Agnieszka Gabrysiak

Małgorzata Jakubowska

Iwona Tober

Natalia Kovalenko

Elena Safae

WYSTAWA RZEŹBY

Leszek Puchalski - Absolwent Państwowego Liceum Technik Teatralnych (1964-1969). W 1979r. ukończył z wyróżnieniem Wydział Rzeźby Akademii Sztuk Pięknych w Warszawie, gdzie otrzymał również Nagrodę Rektorską. Jego pracę dyplomową stanowiło trzydzieści pięć rzeźb - figur ludzkich naturalnej wielkości, przedstawiających postacie przedwojennej warszawskiej ulicy. Kompozycja nosiła tytuł: "Ta ostatnia niedziela". W latach 1979 - 1991 pracował w warszawskiej ASP w pracowni rzeźby na Wydziale Architektury Wnętrz awansując do stopnia adiunkta. Przez cały czas, aż do chwili obecnej, jest aktywny twórczo, budując w technice papier-mâché swoje rzeźby, obiekty i kompozycje. Już ponad 40 lat Leszek Puchalski kreuje swój "prywatny teatr plastyczny", pozostając konsekwentnie przy swojej ulubionej technice - papier-mâché. Artysta ma na swoim koncie wiele wystaw indywidualnych i zbiorowych w kraju i za granicą. Współpracował ze znanymi reżyserami teatralnymi, takimi jak Adam Hanuszkiewicz, Helmut Kajzer, Wojciech Siemion (teatr "Stara Prochownia"), Jolanta Lothe i Piotr Lachmann (teatr "Poza") oraz filmowymi jak Andrzej Wajda ("Katyń"), Jerzy Kawalerowicz ("Quo Vadis"), Roman Polański ("Pianista"), Maciej Wojtyszko ("eM - 20-stka"), Tom Tykwer ("Pachnidło"), Olivier Hirschbiegel ("Upadek"). Miał swój spektakl autorski w teatrze dziecięcym "Guliwer". Prace Leszka Puchalskiego znajdują się w zbiorach Muzeum Karykatury w Warszawie i w Muzeum Sztuki Współczesnej Wojciecha Siemiona w Petrykozach oraz w bardzo wielu zbiorach prywatnych. W 2007r. Minister Kultury i Dziedzictwa Narodowego przyznał Leszkowi Puchalskiemu roczne stypendium twórcze.

IMPRESJE FILMOWE

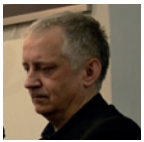

Jan Sumikowski - Absolwent Wydziału Radia i Telewizji na Uniwersytecie Śląskim, kierunek operatorski. Od 1986r. na stałe mieszka w Paryżu. Tam pracował jako designer biżuterii i flakonów do perfum i jako fotograf dla czołowych domów mody Haute – Couture jak Thierry Mugler, J.P. Gaultier, Christian Lacroix, Givenchy, Paco Rabanne, Chanel. Obecnie zajmuje się głównie realizacją wideo-clipów i filmów o sztuce. Ostatnio nawiązał wiele kontaktów z czołowymi polskimi artystami - malarzami, muzykami, kompozytorami – i o nich realizuje filmy.

Mecenas Programu:
MCC Mazurkas Conference Centre & Hotel
Andrzej Bartkowski, Andrzej Hulewicz

Kurator Programu:
Janina Tuora

mają przyjemność zaprosić

Panią/Pana..... wraz z osobą towarzyszącą

w dniu **25.11.2012 (niedziela) godz. 17:00**

na spotkanie kulturalno-artystyczne

V FORUM HUMANUM MAZURKAS

które odbędzie się w Hotelu Mazurkas w Ożarowie Mazowieckim, ul. Poznańska 177
Parking bezpłatny, dla zainteresowanych transport sprzed Muzeum Techniki (przy PKiN) o godz. 16:30.

PROGRAM

- **"Un amore per sempre" - benefis z okazji 20-lecia pracy artystycznej Iwo Orłowskiego,** w którym usłyszymy najpiękniejsze arie i duety operowe, operetkowe oraz musicalowe, przeboje filmowe, pieśni Edith Piaf i najbardziej znane piosenki w wykonaniu Iwo Orłowskiego i jego partnerek - gwiazd opery, operetki i musicalu oraz orkiestry Viva Iwo.
- **Wystawa prac Artysty Rzeźbiarza Leszka Puchalskiego.**
- **Impresje filmowe Jana Sumikowskiego** o twórczości Leszka Puchalskiego.
- **Dyskusja z Leszkiem Puchalskim.**
- **Koktajl.**

Prosimy o potwierdzenie obecności do 23.11.2012 do godz. 13:00 przez formularz rejestracyjny na stronie www.mazurkashotel.pl/formularz bądź telefonicznie: Sekretariat 22 721 47 10 (w godz. 9-17) lub Recepcja 22 721 47 47 (całą dobę)

FORUM HUMANUM MAZURKAS

ORGANIZATORZY

ANDRZEJ BARTKOWSKI - mecenas programu

Absolwent SGGW w Warszawie oraz Studium Afrykanistyki UW. Całe jego zawodowe życie to organizacja turystyki zagranicznej. W tomiku wierszy "Moje rymy", który niedawno wydał stwierdza: "...turystyka jest dla mnie w pewnym sensie treścią życia, obowiązkiem, radością i spełnieniem." Wraz z Andrzejem Hulewiczem tworzy w 1990r. Mazurkas Travel, ktore dzisiaj stanowi konsorcjum kilku firm, m.in. MCC Mazurkas Conference Centre & Hotel. Andrzej Bartkowski zajmuje się też promowaniem sztuki. Organizuje i wspiera wiele koncertów, spektakli i wystaw artystycznych. Idea Forum Humanum towarzyszy mu cały czas i pozwala postrzegać działania w turystyce i hotelarstwie misyjnie.

ANDRZEJ HULEWICZ - mecenas programu

Absolwent HZ SGPiS oraz dziennikarstwa UW. Fascynat turystyki zagranicznej. Tworzy wraz z Andrzejem Bartkowskim Mazurkas Travel, Mazurkas Transport, MCC Mazurkas Conference Centre & Hotel. Organizuje wielkie kongresy i międzynarodowe konferencje. Swoje ogromne doświadczenie wykorzystuje dziś na potrzeby prężnie działającego biura organizującego wielotematyczne pobyty w Polsce kilkudziesięciotysięcznej rzeszy cudzoziemców rocznie. Uczestniczy czynnie we wspieraniu artystów, organizuje setki recitali muzycznych i koncertów dla turystów zagranicznych. W dużej części wydarzenia artystyczne są sponsorowane wyłącznie przez konsorcjum Mazurkas, co zarówno jemu, jak i jego zawodowemu partnerowi przysparza wiele satysfakcji.

JANINA TUORA - kurator programu

Absolwentka Wydziału Dziennikarstwa i Nauk Politycznych Uniwersytetu Warszawskiego. Przez osiem lat pracowała jako wykładowca i pracownik naukowy na UW (socjologia i polityka społeczna). W latach 1981-1987 jako wicedyrektor organizowała z Erykiem Lipińskim nowe Muzeum Karykatury w Warszawie. Tam zaczęła organizować pierwsze wystawy rysunku i malarstwa. Od 2002r. zajmuje się organizacją wystaw malarstwa i promocją artystów. Dla przyjaciół i znajomych od wielu lat prowadzi w swoim domu salon artystyczny – wystawy malarstwa i rzeźby, wernisaże, spotkania z wybitnymi osobistościami ze świata nauki, kultury i sztuki. Było tych spotkań do tej pory około 50. Specjalnymi gośćmi jej salonu byli: Ernest Bryl, Marek Nowakowski, Józef Hen, Jerzy Halbersztadt, Jerzy Antczak, Agnieszka Holand, Wojciech Siemion, Izabella Cywińska i wielu innych. Do tej pory zorganizowała 45 wystaw, w tym jedną zagranicą – w Münster w Niemczech (Polnische Karikaturisten der Gegenwart 1987). Dewizą jej życia na obecnym etapie jest kreowanie przyjaznego, bogatego w kulturę i wiedzę świata wokół siebie, łączenie ludzi i środowisk, integrowanie różnych dziedzin sztuki i wspomaganie artystów.

MCC
MAZURKAS CONFERENCE CENTRE
& HOTEL****

MCC
MAZURKAS CONFERENCE CENTRE
& HOTEL****

FORUM HUMANUM MAZURKAS

25 listopada 2012r.
godz. 17:00

Nazwa projektu zaczerpnięta z tytułu dzieła malarskiego Mariana Adamczyka. Celem projektu FORUM HUMANUM MAZURKAS jest zorganizowanie przez jedynego mecenasa - MCC Mazurkas Conference Centre & Hotel w osobach Andrzeja Bartkowskiego i Andrzeja Hulewicza oraz kuratora, którym jest Janina Tuora, cyklu niedzielnych wydarzeń kulturalno-towarzyskich z udziałem wybitnych przedstawicieli sztuki - muzyków, śpiewaków, aktorów, prezentujących wybrane fragmenty swoich koncertów i spektakli z ich własnym komentarzem i możliwością dyskusji z artystami. Druga część wieczoru poświęcona jest wernisażom znanych artystów malarzy i rzeźbiarzy prezentujących swoje dzieła w bardzo spektakularny sposób, a także w krótkich impresjach filmowych o ich sztuce autorstwa Jana Sumikowskiego. W czasie spotkań artyści odkrywają swoją twórczość i dyskutują z publicznością.

Zaproszenie kierujemy do świata biznesu, prezesów, właścicieli i menedżerów firm z Warszawy i okolic, a także do ludzi sztuki, nauki, artystów oraz wszystkich kochających sztukę. Nasze motto:

spotkać sztukę, czerpać z niej, spotkać i poznać ciekawych ludzi i samemu być widzianym

- słowem FORUM HUMANUM. Mamy nadzieję, że nasza inicjatywa okaże się dla Państwa wartością, do której warto wracać.

Relację filmową z dotychczasowych spotkań FORUM HUMANUM MAZURKAS mogą Państwo obejrzeć na kanale Youtube MCC Mazurkas: www.youtube.com/MCCMazurkas oraz na kanale dedykowanym: www.youtube.com/forumhumanummazurkas.

2 grudnia 2012r.
godz. 17:00
(Transport własny)

OTWARCIE WYSTAWY "ANIOŁY SĄ WSRÓD NAS"

Dnia 2 grudnia o godz. 17:00 zapraszamy na otwarcie zbiorowej wystawy malarstwa pt. "Anioły są wśród nas" i lampkę wina. Zapraszamy również do wspólnej zabawy poetyckiej i wzięcia udziału w konkursie na wierszyk, fraszkę, limeryk itp. o aniołach. Swoją twórczość prosimy zabrać ze sobą na otwarcie wystawy. Każdy z uczestników konkursu będzie miał okazję osobiście zaprezentować swoje dzieło, a najlepsze z nich zostaną nagrodzone.

Janina Tuora
- kurator projektu -

Andrzej Bartkowski
- mecenas projektu -

Andrzej Hulewicz
- mecenas projektu -